



estudio caribe
C/ Armando Oscar Pacheco #128,
Urb. Fernández, DM, Santo Domingo, Rep. Dom.
T. 809 547 4364
www.estudiocaribe.net

Arquitectura
Rubén Hernández Fontana C-00000
Irina Angulo Luta C-00000

Arquitecto Responsable:
Doris Pratt Van der Linde C-18623

firma autorizada:

Colaboradores:
Leopoldo Recio
María del Pilar Nuñez

Modelos BIM:
Rubén Hernández Fontana
María del Pilar Nuñez
Leopoldo Recio

Modelos de trabajo y Maquetismo:
Scarlett Zimmermann
Rubén Hernández Fontana

Documentación:
Irina Angulo / Scarlett Zimmermann

Consultores
Geotecnia y Suelos S.R.L
Tulio Rodríguez de la Cruz
Ing. Rafael Pérez Pérez C-9754

BOS Ingeniería
Bosch de Estrada
Ing. Fernando González C-7688

firma autorizada

Heaven Construction
Bosch de Estrada
Ing. Luis Romero C-9495

firma autorizada

Taveras Ingeniería & Servicios S.R.L
Bosch de Estrada
Ing. Rafael Montero C-32427

firma autorizada

IMESA Contratistas Eléctricos
Bosch de Estrada
Robinson Henríquez C-11827

firma autorizada

Ingeniería de Protección (Inprotec)
Bosch de Estrada

No.	Fecha	Notas
G	13/05/18	MODIFICACIÓN -0.80 EN CADA NIVEL SEGÚN REQUERIMIENTOS PLANEAMIENTO URBANO
H	07/04/18	REVISIÓN ADN
I	13/07/18	APROBACIÓN ADN
J	11/11/18	Corrección MOPC
K	30/10/18	Corrección Eléctrica MOPC

Oficinas Institucionales Minerd

Ministerio de Educación de la República Dominicana
Av. Bolívar, Esq. Calle La Vega, Gascue

Planta Arquitectónica Amueblada Cuarto Nivel Soterrado

ESCALA: 1:75 HOJA: A1.02 2 de 58

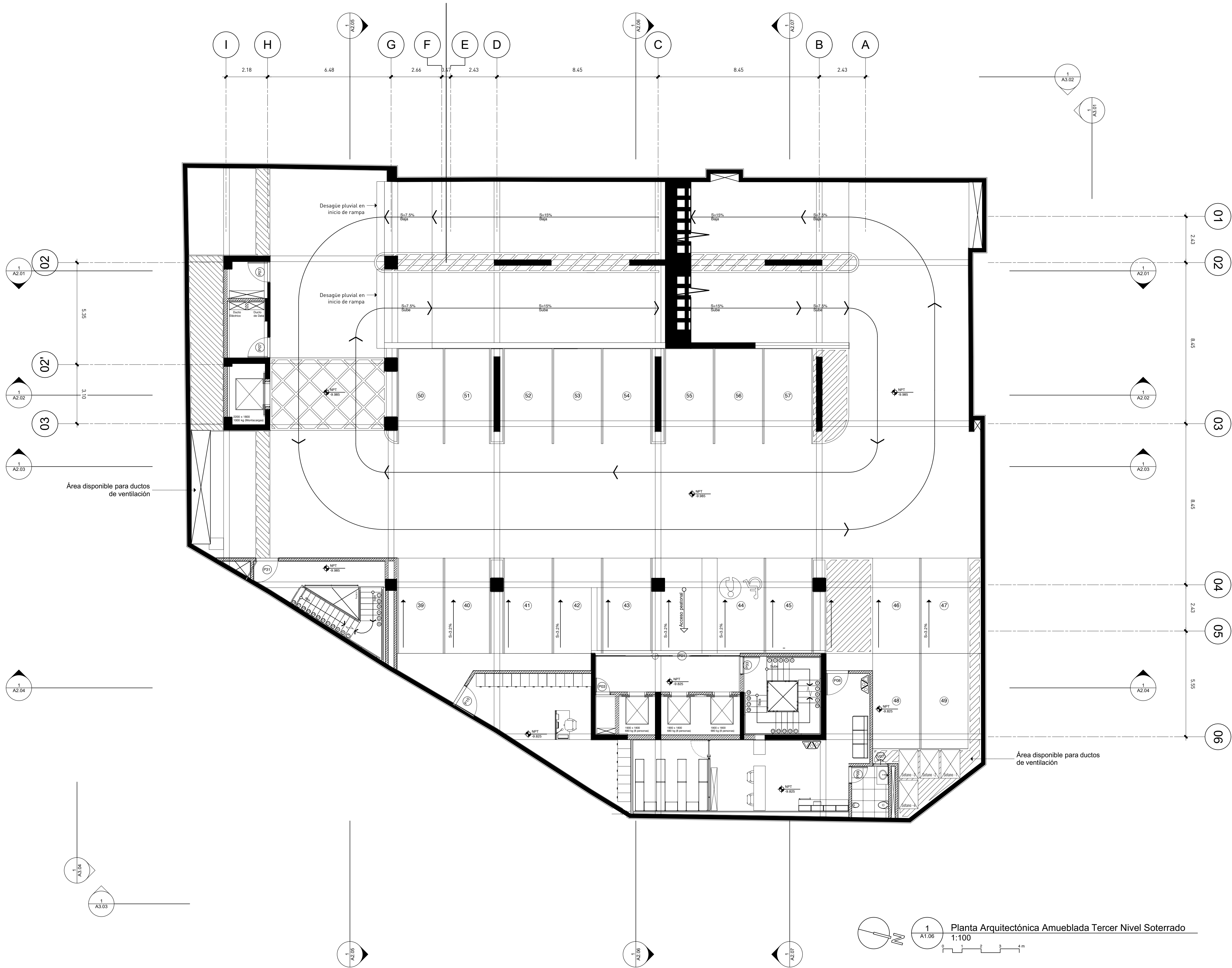



GOBIERNO DE LA REPÚBLICA DOMINICANA
EDUCACIÓN

estudio caribe
C/ Armando Oscar Pacheco #12B,
Uta, Fernández, DM, Santo Domingo, Rep. Dom.
T. 809.567.6364
www.estudiocaribe.net

Arquitectura
Rubén Hernández Fontana C-00000
Irina Angulo Luta C-00000

Arquitecto Responsable:
Doris Pratt Van der Linde C-18623

firma autorizada:

Colaboradores:
Leopoldo Recio
María del Pilar Nuñez

Modelos BIM:
Rubén Hernández Fontana
María del Pilar Nuñez
Leopoldo Recio

Modelos de trabajo y Maquetismo:
Scarlett Zimmermann
Rubén Hernández Fontana

Documentación:
Irina Angulo / Scarlett Zimmermann

Consultores
Geotecnia y Suelos S.R.L
Túnez, República Dominicana
Ing. Rafael Pérez Pérez C-9754

BOS Ingeniería
Bosch de Ingeniería
Ing. Fernando González C-7688

firma autorizada

Heaven Construction
Bosch de Instalaciones Eléctricas
Ing. Luis Romero C-9495

firma autorizada

Taveras Ingeniería & Servicios S.R.L
Bosch de Instalaciones Eléctricas
Ing. Rabel Montero C-32427

firma autorizada

IMESA Contratistas Eléctricos
Bosch de Instalaciones Eléctricas
Robinson Henríquez C-11827

firma autorizada

Ingeniería de Protección (Inprotec)
Correa de Acero y S.R.L

Publicaciones

No.	Fecha	Notas
G	13/05/18	MODIFICACIÓN -0.80 EN CADA NIVEL SEGÚN REQUERIMIENTOS PLANEAMIENTO URBANO
H	07/04/18	REVISIÓN ADN
I	13/07/18	APROBACIÓN ADN
J	11/11/18	Corrección MOPC
K	30/10/18	Corrección Eléctrica MOPC

Oficinas Institucionales Minerd

Ministerio de Educación de la República Dominicana
Av. Bolívar, Esq. Calle La Vega, Gascue

Planta Arquitectónica Amueblada Tercer Nivel Soterrado

ANOTACIONES:

ESCALA:	HOJA:	
1:75	A1.06	5 de 61

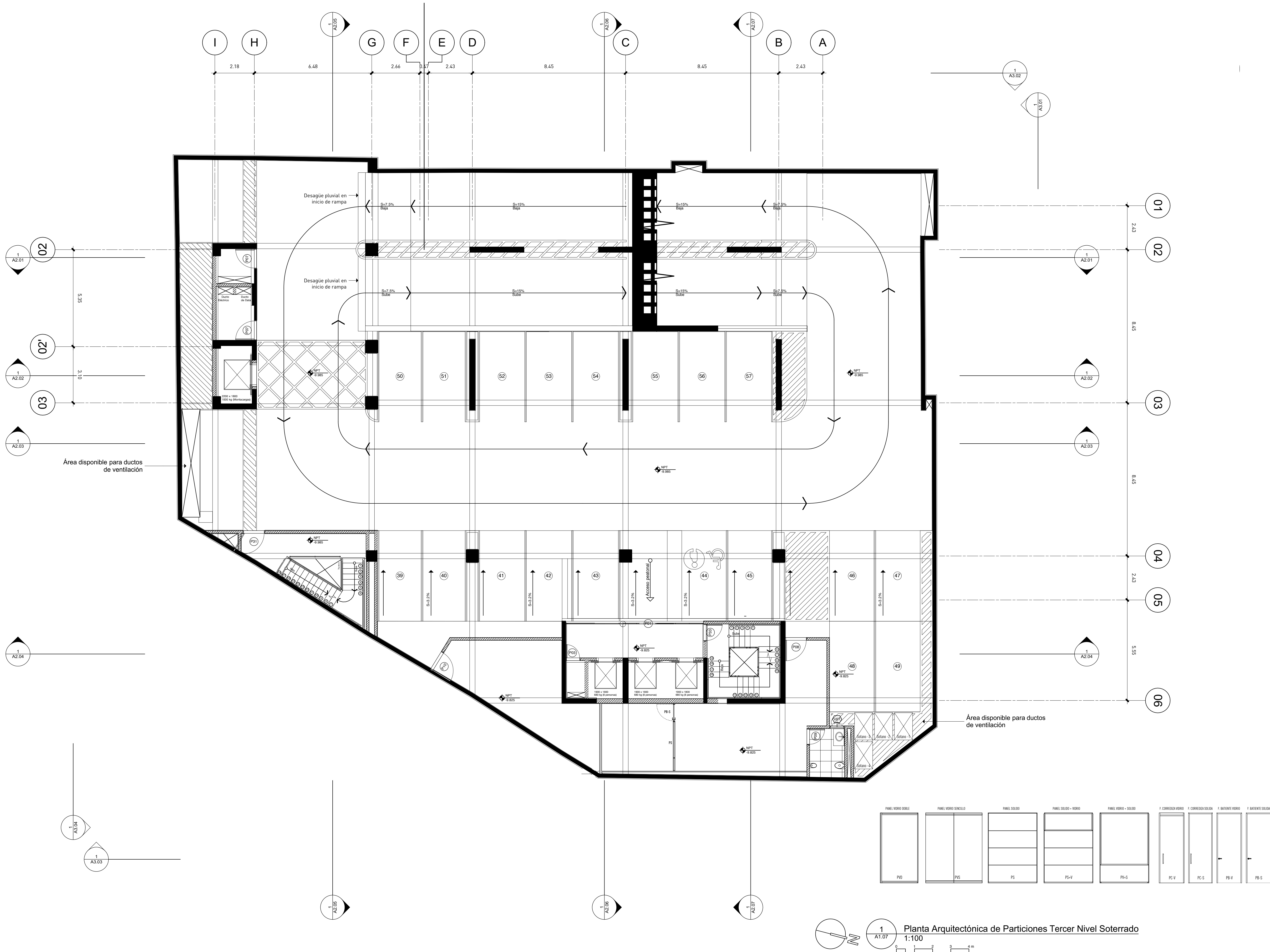



Gobierno de la República Dominicana
EDUCACIÓN

estudio caribe
C/ Armando Oscar Pacheco #12B,
Uta, Fernández, DM, Santo Domingo, Rep. Dom.
T. 809.567.6364
www.estudiocaribe.net

Arquitectura
Rubén Hernández Fontana C-00000
Irina Angulo Luta C-00000

Arquitecto Responsable:
Desaki Pruthi Van der Linde C-18623

Firma autorizada:

Colaboradores:
Leopoldo Recio
María del Pilar Nuñez

Modelos BIM:
Rubén Hernández Fontana
María del Pilar Nuñez
Leopoldo Recio

Modelos de trabajo y Maquetismo:
Scarlett Zimmermann
Rubén Hernández Fontana

Documentación:
Irina Angulo / Scarlett Zimmermann

Consultores
Geotecnia y Sordos S.R.L.
Taller de Ingeniería y Diseño
Ing. Rafael Pérez Pérez C-9754

B06 Ingeniería
Banco de Ingeniería
Ing. Fernando González C-7688

Firma autorizada

Heaven Construction
Banco de Instalaciones Eléctricas
Ing. Luis Romero C-9495

Firma autorizada

Taveras Ingeniería & Servicios S.R.L.
Banco de Instalaciones Eléctricas
Ing. Rabel Montero C-32427

Firma autorizada

IMESA Contratistas Eléctricos
Banco de Sistemas de Climatización
Robinson Henríquez C-11827

Firma autorizada

Ingeniería de Protección (Inprotec)
Consultores de Asesoría y S.R.L.

No.	Fecha	Notas
G	13/05/18	MODIFICACIÓN -0.80 EN CADA NIVEL SEGÚN REQUERIMIENTOS PLANEAMIENTO URBANO
H	07/06/18	REVISIÓN ADN
I	13/07/18	APROBACIÓN ADN
J	11/11/18	Corrección MOPC
K	30/10/18	Corrección Eléctrica MOPC

Oficinas Institucionales Minerd

Ministerio de Educación de la República Dominicana
Av. Bolívar, Esq. Calle La Vega, Gascue

Planta Arquitectónica de Particiones Tercer Nivel Soterrado

ANOTACIONES:

ESCALA:	HOJA:	
1:75	A1.07	59 de 61

© El contenido de este documento está protegido por la ley 20.00 de propiedad intelectual y la ley 65-00 de derecho de autor, siendo propiedad intelectual e industrial de Modo Forma S.R.L. en consecuencia no podrá ser modificado ni reproducido bajo ninguna circunstancia sin el consentimiento de Modo Forma S.R.L. Todos los derechos están reservados.

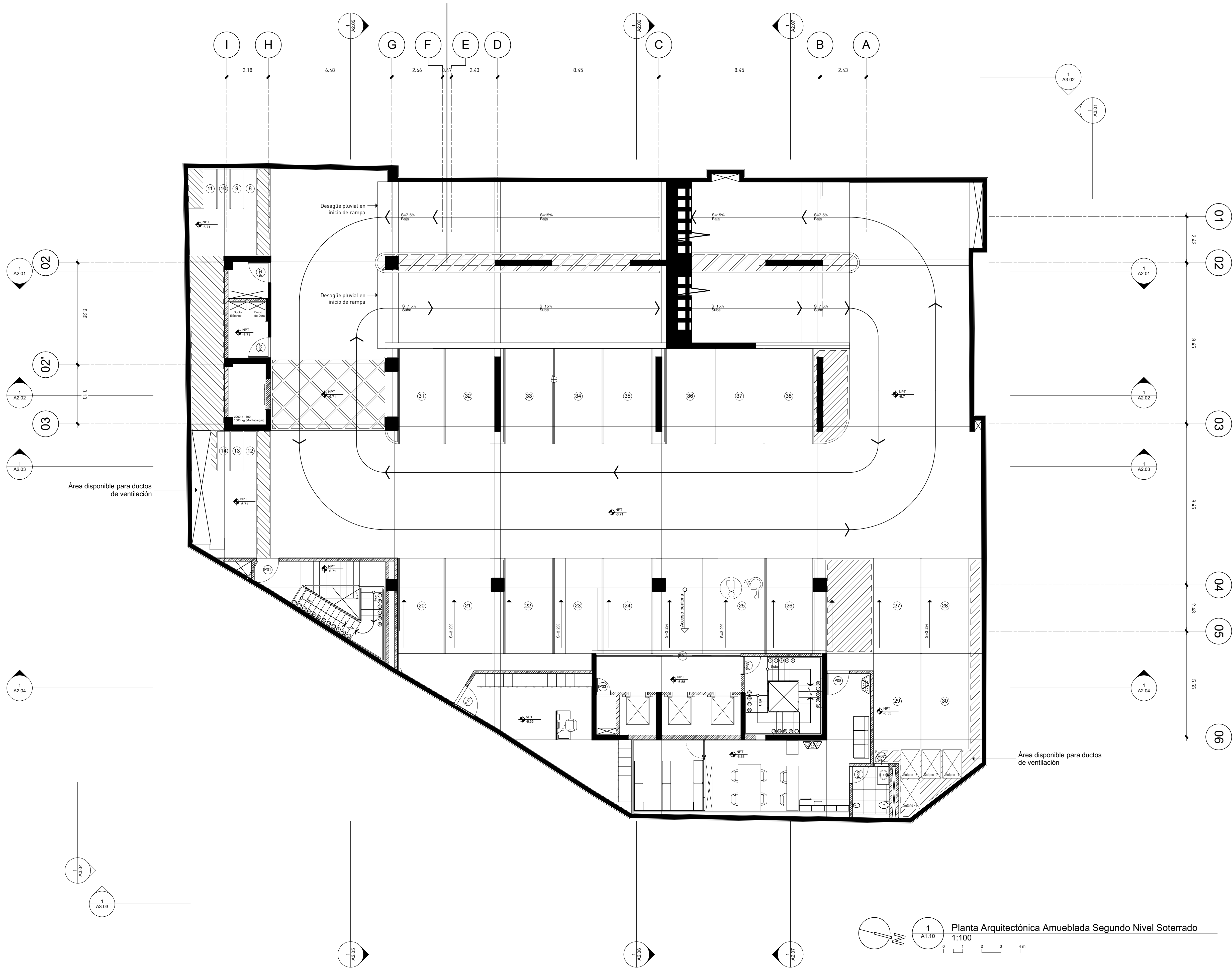



Gobierno de la República Dominicana
EDUCACIÓN

estudio caribe

C/ Armando Oscar Pacheco #128,
Uta, Fernández, San, Santo Domingo, Rep. Dom.
t. 809.567.6364
www.estudiocaribe.net

Arquitectura
Rubén Hernández Fontana C-00000
Irina Angulo Luta C-00000

Arquitecto Responsable:
Doris Pratt Van der Linde C-18623

firma autorizada:

Colaboradores:
Leopoldo Recio
María del Pilar Muñoz

Modelos BIM:
Rubén Hernández Fontana
María del Pilar Muñoz
Leopoldo Recio

Modelos de trabajo y Maquetismo:
Scarlett Zimmermann
Rubén Hernández Fontana

Documentación:
Irina Angulo / Scarlett Zimmermann

Consultores
Geotecnia y Sordos S.R.L.
Taller de Estudios y Diseño
Ing. Rafael Pérez Pérez C-9754

B06 Ingeniería
Banco de Estudios
Ing. Fernando González C-7688

firma autorizada

Heaven Construction
Banco de Instalaciones Eléctricas
Ing. Luis Romero C-9495

firma autorizada

Taveras Ingeniería & Servicios S.R.L.
Banco de Instalaciones Eléctricas
Ing. Rabel Montero C-32427

firma autorizada

IMESA Contratistas Eléctricos
Banco de Estudios de Construcción
Robinson Henríquez C-11827

firma autorizada

Ingeniería de Protección (Inprotec)
Consultores de Asesoría y S.R.L.

Publicaciones

No.	Fecha	Notas
G	13/05/18	MODIFICACIÓN - 0.80 EN CADA NIVEL SEGÚN REQUERIMIENTOS PLANEAMIENTO URBANO
H	07/06/18	REVISIÓN ADN
I	13/07/18	APROBACIÓN ADN
J	11/11/18	Corrección MOPC
K	30/10/18	Corrección Eléctrica MOPC

Oficinas Institucionales Minerd

Ministerio de Educación de la República Dominicana
Av. Bolívar, Esq. Calle La Vega, Gascue

Planta Arquitectónica Amueblada Segundo Nivel Soterrado

ANOTACIONES:

ESCALA: 1:75 **HOJA:** 8 de 61

© El contenido de este documento está protegido por la ley 20.00 de propiedad intelectual y la ley 65-00 de derecho de autor, siendo propiedad intelectual e industrial de Mado Forma S.R.L. en consecuencia no podrá ser modificado ni reproducido bajo ninguna circunstancia sin el consentimiento de Mado Forma S.R.L. Todos los derechos están reservados.

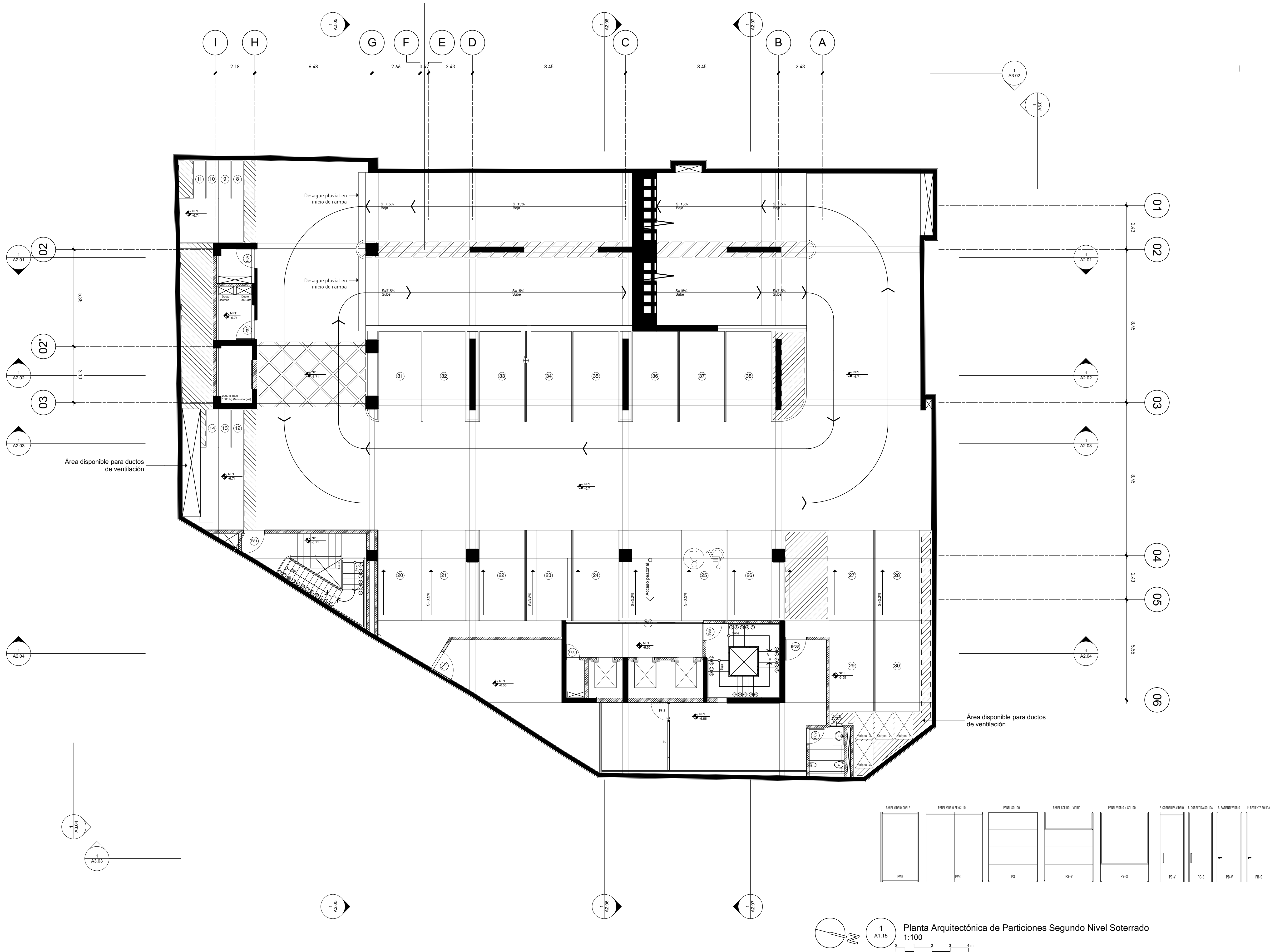



Gobierno de la República Dominicana
EDUCACIÓN

estudio caribe
C/ Armando Oscar Pacheco #125,
Uta, Fernández, DM, Santo Domingo, Rep. Dom.
t. 809.567.6364
www.estudiocaribe.net

Arquitectura
Rubén Hernández Fontana C-00000
Irina Angulo Luta C-00000

Arquitecto Responsable:
Desaiki Pratt Van der Linde C-18623

firma autorizada:

Colaboradores:
Leopoldo Recio
María del Pilar Muñoz

Modelos BIM:
Rubén Hernández Fontana
María del Pilar Muñoz
Leopoldo Recio

Modelos de trabajo y Maquetismo:
Scarlett Zimmermann
Rubén Hernández Fontana

Documentación:
Irina Angulo / Scarlett Zimmermann

Consultores
Geotecnia y Sordesco Srl
Técnicos: Roberto de la Cruz,
Ing. Rafael Pérez Pérez C-9754

BOS Ingeniería
Bosch de Ingeniería
Ing. Fernando González C-7688

firma autorizada

Heaven Construction
Bosch de Instalaciones Eléctricas
Ing. Luis Romero C-9495

firma autorizada

Taveras Ingeniería & Servicios Srl
Bosch de Instalaciones Eléctricas
Ing. Rafael Montero C-32427

firma autorizada

IMESA Contratistas Eléctricos
Bosch de Instalaciones Eléctricas
Robinson Henríquez C-11827

firma autorizada

Ingeniería de Protección (Inprotec)
Corrección de Acero y C.V.P.

No.	Fecha	Notas
G	13/05/18	MODIFICACIÓN -0.80 EN CADA NIVEL SEGÚN REQUERIMIENTOS PLANEAMIENTO URBANO
H	07/06/18	REVISIÓN ADN
I	13/07/18	APROBACIÓN ADN
J	11/11/18	Corrección MOPC
K	30/10/18	Corrección Eléctrica MOPC

Oficinas Institucionales Minerd

Ministerio de Educación de la República Dominicana
Av.Bolívar, Esq. Calle La Vega, Gascue

Planta Arquitectónica de Particiones Segundo Nivel Soterrado
1:100

ANOTACIONES:

ESCALA:	HOJA:	60 de 61
1:75	A1.15	

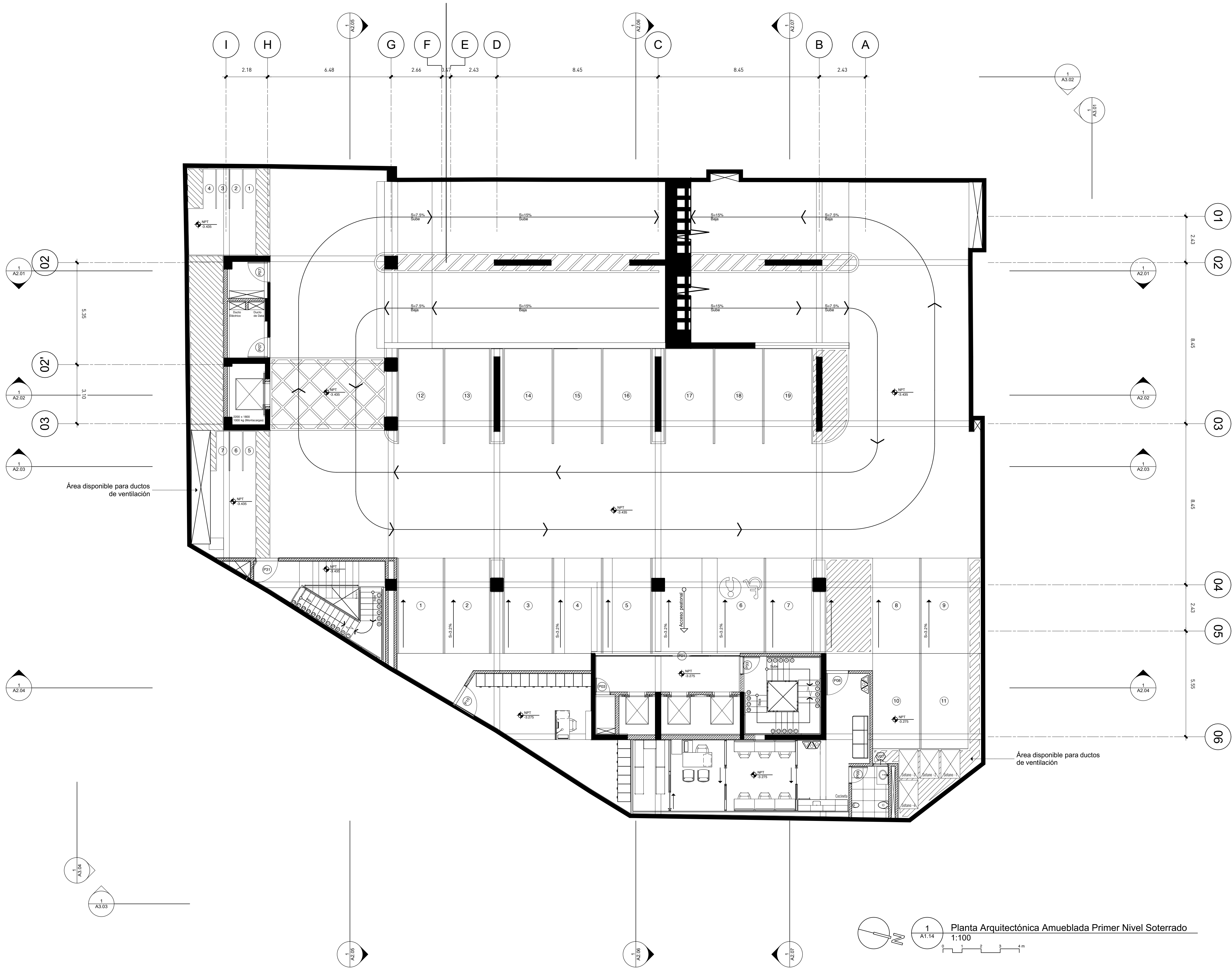



GOBIERNO DE LA REPÚBLICA DOMINICANA
EDUCACIÓN

estudio caribe

C/ Armando Oscar Pacheco #125,
Uta, Fernández, DM, Santo Domingo, Rep. Dom.
T. 809.567.6364
www.estudiocaribe.net

Arquitectura
Rubén Hernández Fontana C-00000
Irina Angulo Luta C-00000

Arquitecto Responsable:
Doris Prati Van der Linde C-18623

firma autorizada:

Colaboradores:
Leopoldo Recio
María del Pilar Nuñez

Modelos BIM:
Rubén Hernández Fontana
María del Pilar Nuñez
Leopoldo Recio

Modelos de trabajo y Maquetismo:
Scarlett Zimmermann
Rubén Hernández Fontana

Documentación:
Irina Angulo / Scarlett Zimmermann

Consultores
Geotecnia y Sordos S.R.L.
Tulio Sordos y Asesores
Ing. Rafael Pérez Pérez C-9754

BOS Ingeniería
Bosch de Ingeniería
Ing. Fernando González C-7688

firma autorizada

Heaven Construction
Bosch de Instalaciones Eléctricas
Ing. Luis Romero C-9495

firma autorizada

Taveras Ingeniería & Servicios S.R.L.
Bosch de Instalaciones Eléctricas
Ing. Rabel Montero C-32427

firma autorizada

IMESA Contratistas Eléctricos
Bosch de Instalaciones Eléctricas
Robinson Henríquez C-11827

firma autorizada

Ingeniería de Protección (Inprotec)
Contratistas de Acero y C.I.P.

No.	Fecha	Notas
G	13/05/18	MODIFICACIÓN -0.80 EN CADA NIVEL SEGÚN REQUERIMIENTOS PLANEAMIENTO URBANO
H	07/06/18	REVISIÓN ADN
I	13/07/18	APROBACIÓN ADN
J	11/11/18	Corrección MOPC
K	30/10/18	Corrección Eléctrica MOPC

Oficinas Institucionales Minerd

Ministerio de Educación de la República Dominicana
Av. Bolívar, Esq. Calle La Vega, Gascue

Planta Arquitectónica Amueblada Primer Nivel Soterrado

ANOTACIONES:

ESCALA:	HOJA:	
1:75	A1.14	11 de 61

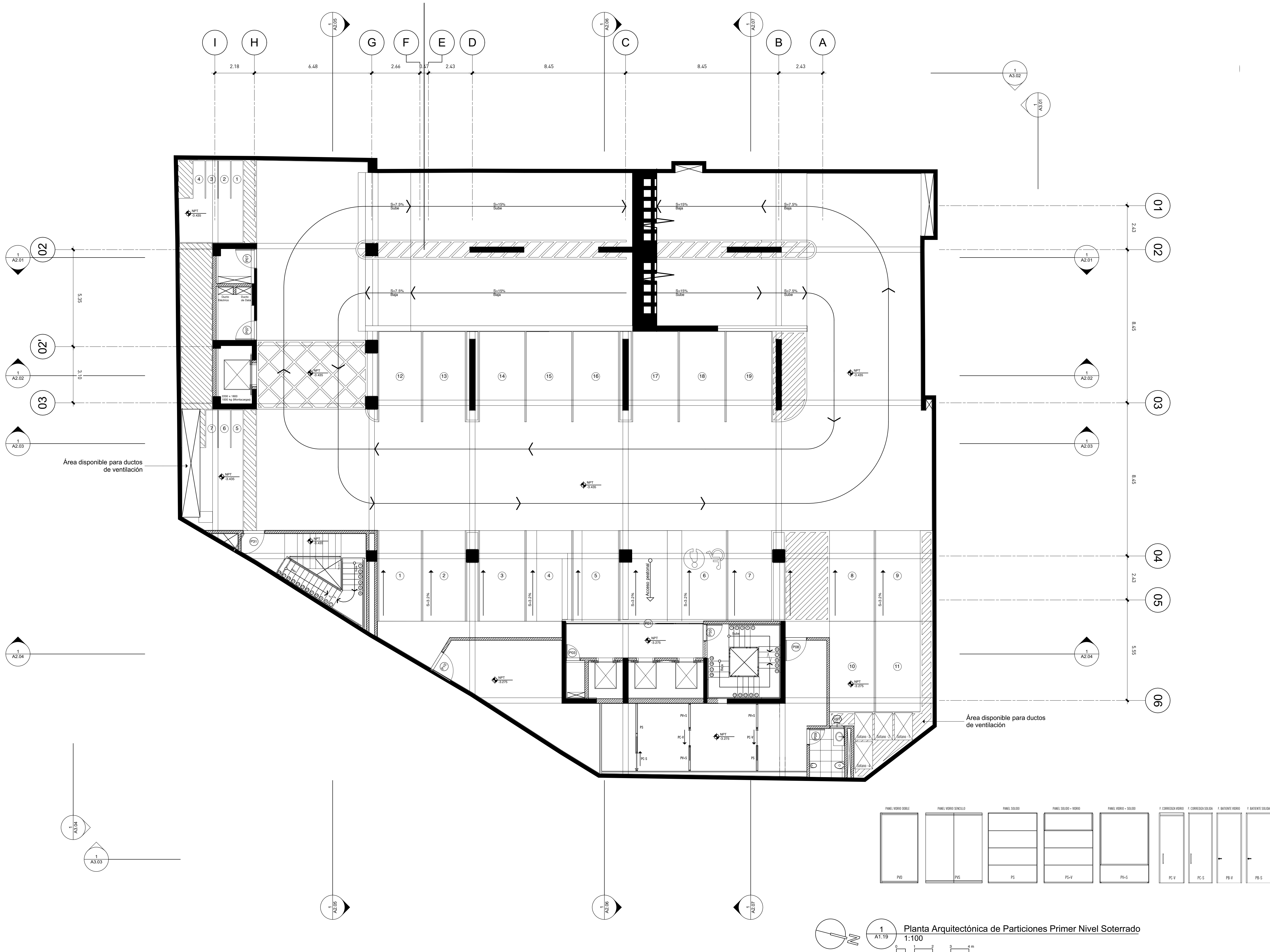

Publicaciones		
No.	Fecha	Notas
G	13/05/18	MODIFICACIÓN -0.80 EN CADA NIVEL SEGÚN REQUERIMIENTOS PLANEAMIENTO URBANO
H	07/06/18	REVISIÓN ADN
I	13/07/18	APROBACIÓN ADN
J	11/11/18	Corrección MOPC
K	30/10/18	Corrección Eléctrica MOPC

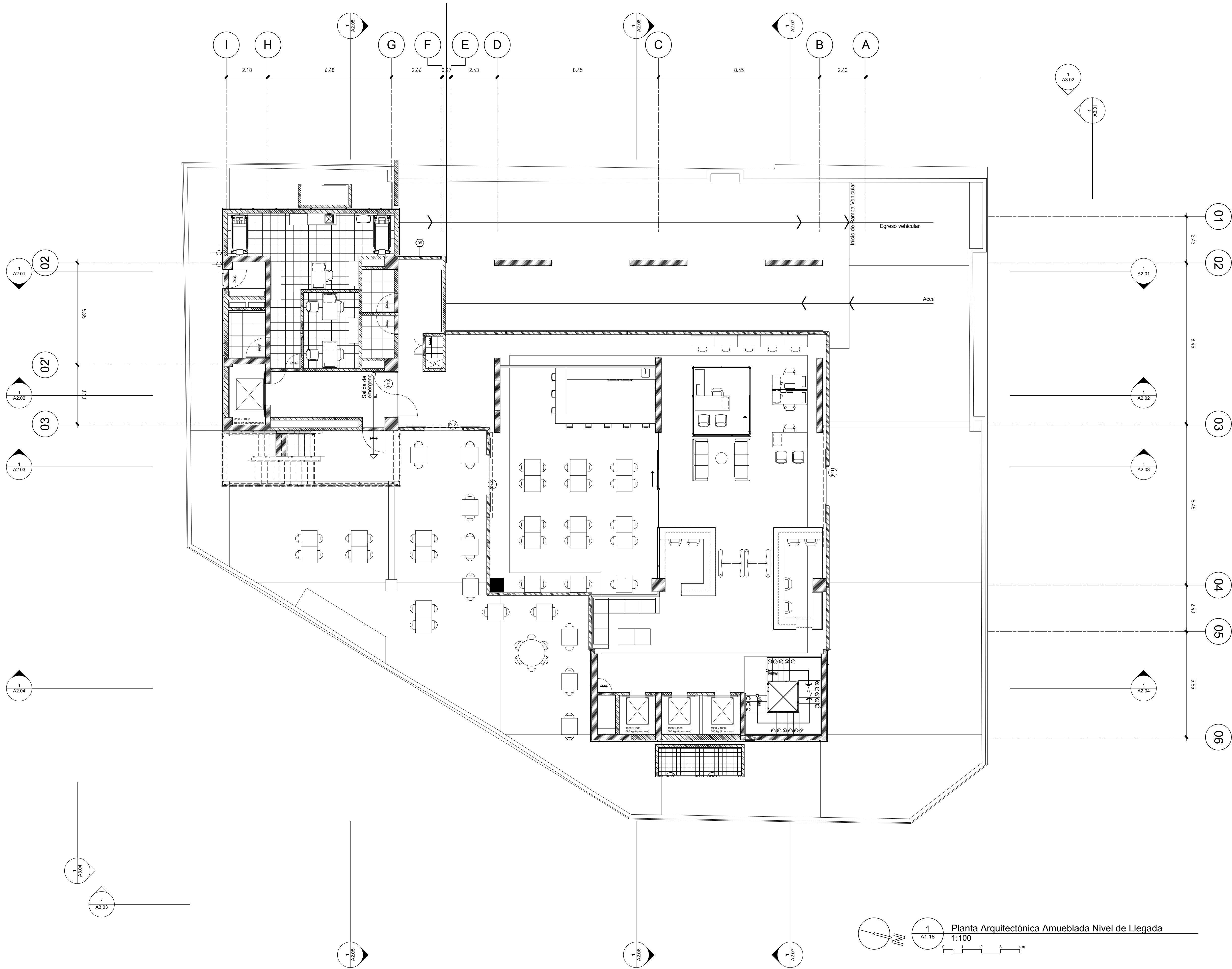

estudio caribe

C/ Armando Oscar Pacheco #128.
Urb. Fernández, D.N. Santo Domingo, Rep. Dom.
t: 809.567.4344
www.estudiocaribe.net

Arquitectura
Rubén Hernández Fontana C-00000
Irina Angulo Luna C-00000

Arquitecto Responsable:
Devaki Prati Van der Linde C-184623

firma autorizada:

Colaboradores:
Leopoldo Recio
María del Pilar Nuñez

Modelos Bim:
Rubén Hernández Fontana
María del Pilar Nuñez
Leopoldo Recio

Modelos de trabajo y Maquetismo:
Scarlet Zimmermann
Rubén Hernández Fontana

Documentación:
Irina Angulo / Scarlet Zimmermann

Consultores
Geotecnia y Suelos Srt
Estudio Geotécnico y de Suelos
Ing. Rafael Pérez Pérez C-9754

BGC Ingeniería
Estudio de Estructuras
Ing. Fernando González C-7688

firma autorizada

Heaven Construction
Trabajo de Instalaciones Eléctricas
Ing. Luis Romero C-9495

firma autorizada

Taveras Ingeniería & Servicios Srt
Estudio de Estructuras y Estructuras de Acero
Ing. Rabel Montero C-32427

firma autorizada

IMESA Contratistas Eléctricos
Trabajo de Sistemas de Climatización
Robinson Henríquez C-11827

firma autorizada

Ingeniería de Protección (Inprotec)
Colaborador de Normas y Códigos

Publicaciones		
No.	Fecha	Notas
G	13/05/18	MODIFICACIÓN -0.80 EN CADA NIVEL SEGÚN REQUERIMIENTOS PLANEAMIENTO URBANO
H	07/06/18	REVISIÓN ADO
I	13/07/18	APROBACIÓN ADO
J	11/11/18	Corrección MOPC
K	30/10/18	Corrección Eléctrica MOPC

Oficinas Institucionales
Minerd

Ministerio de Educación de
la República Dominicana
Av.Bolívar, Esq. Calle La
Vega, Gascue

Planta Arquitectónica
Amueblada Nivel de
Llegada

ANOTACIONES:

136603- Publicación 1 mm		
ESCALA:	Hoja:	14 de 58
1:100	A1.18	

Publicaciones		
No.	Fecha	Notas
G	13/05/18	MODIFICACIÓN -0.80 EN CADA NIVEL SEGÚN REQUERIMIENTOS PLANEAMIENTO URBANO
H	07/04/18	REVISIÓN ADO
I	13/07/18	APROBACIÓN ADO
J	11/11/18	Corrección MOPC
K	30/10/18	Corrección Eléctrica MOPC

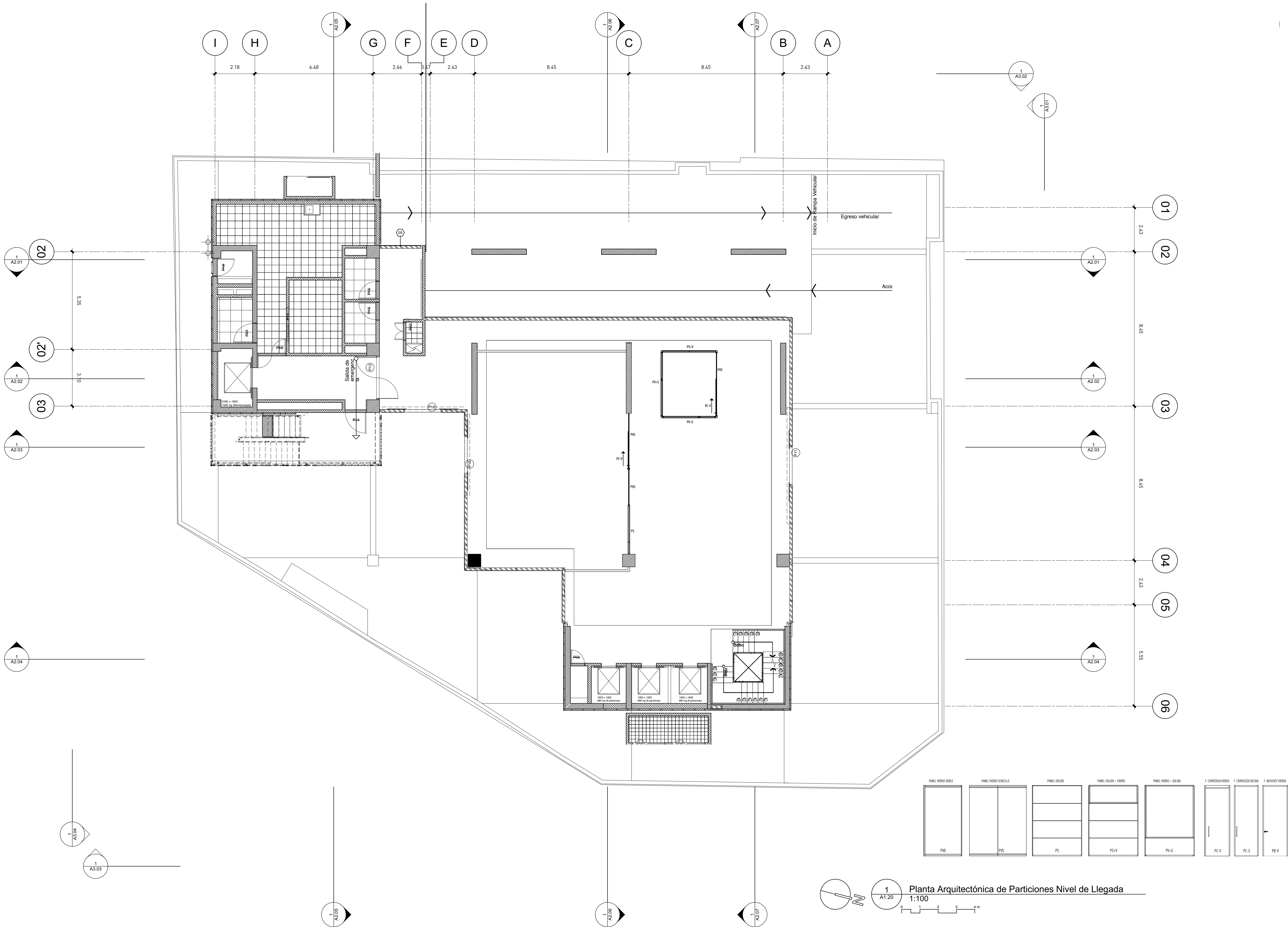

Arquitectura
Rubén Hernández Fontana
Irina Angulo Luna

C-00000
C-00000

Arquitecto Responsable:
Devaki Prati Van der Linde

C-18623

Colaboradores:
Leopoldo Recio
María del Pilar Nuñez

Modelos BIM:
Rubén Hernández Fontana
María del Pilar Nuñez
Leopoldo Recio

Modelos de trabajo y Maquetismo:
Scarlet Zimmermann
Rubén Hernández Fontana

Documentación:
Irina Angulo / Scarlet Zimmermann

Consultores
Geotecnia y Suelos Srt
Estudio Geotécnico y Suelos Srt
Ing. Rafael Pérez Pérez

C-9754

BDO Ingeniería
Estudio de Ingeniería
Ing. Fernando González

C-7688

Heaven Construction
Estudio de Construcción
Ing. Luis Romero

C-9495

Taveras Ingeniería & Servicios Srt
Estudio de Ingeniería y Servicios Srt
Ing. Rubel Montero

C-32427

IMESA Contratistas Eléctricos
Estudio de Ingeniería y Contratación
Robinson Henríquez

C-11827

Ingeniería de Protección (Inprotec)
Estudio de Ingeniería y Protección

Publicaciones		
No.	Fecha	Notas
G	13/05/18	MODIFICACIÓN -0.80 EN CADA NIVEL SEGÚN REQUERIMIENTOS PLANEAMIENTO URBANO
H	07/06/18	REVISIÓN ADO
I	13/07/18	APROBACIÓN ADO
J	11/11/18	Corrección MOPC
K	30/10/18	Corrección Eléctrica MOPC

Oficinas Institucionales
Minerd

Ministerio de Educación de la República Dominicana
Av.Bolívar, Esq. Calle La Vega, Gascue

Planta Arquitectónica Amueblada Segundo Nivel

ANOTACIONES:

138403-Publicación 1 mm		
ESCALA:	Hoja:	18 de 61
1:75	A1.23	

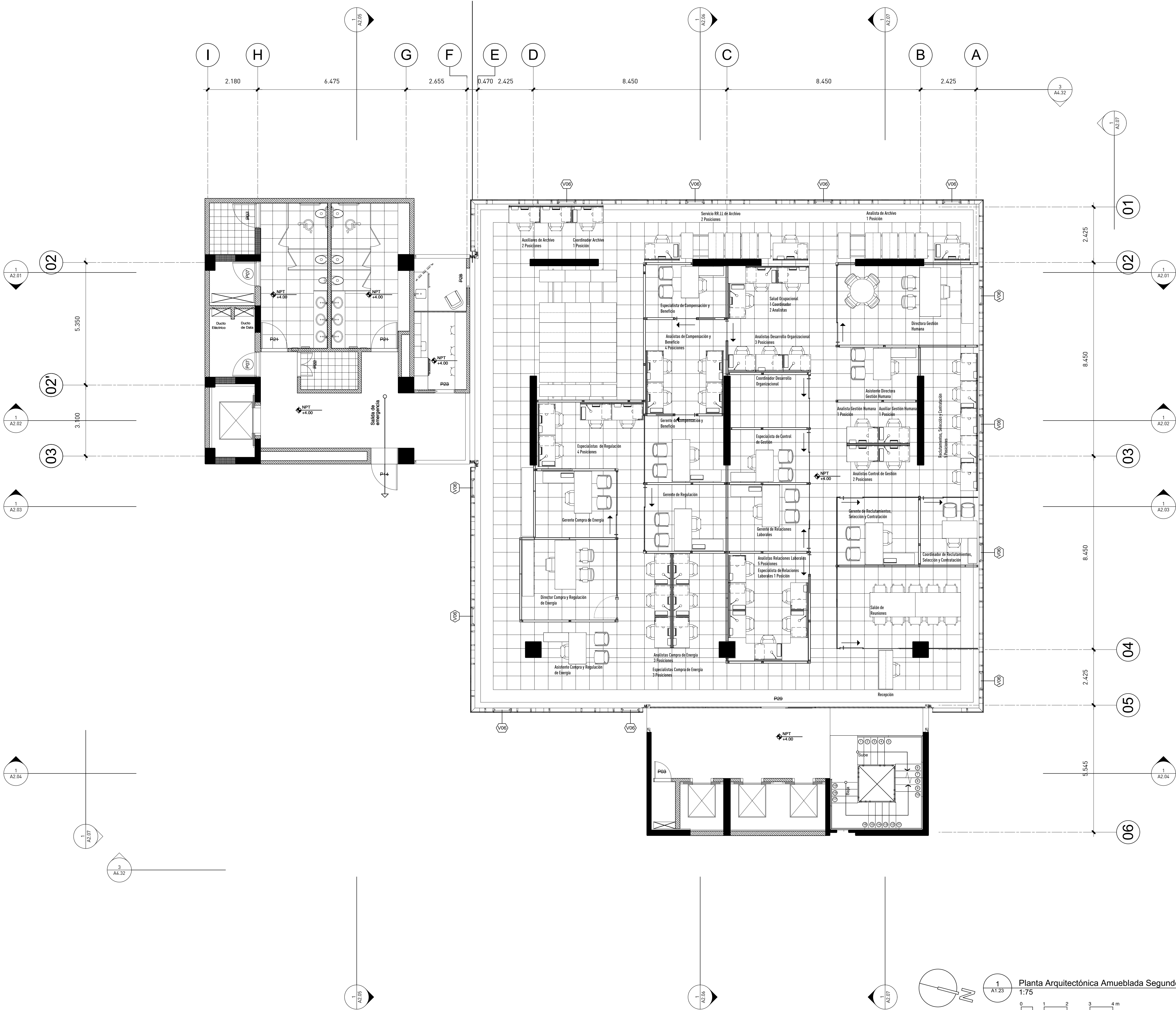

Publicaciones		
No.	Fecha	Notas
G	13/05/18	MODIFICACIÓN -0.80 EN CADA NIVEL SEGÚN REQUERIMIENTOS PLANEAMIENTO URBANO
H	07/06/18	REVISIÓN ADO
I	13/07/18	APROBACIÓN ADO
J	11/11/18	Corrección MOPC
K	30/10/18	Corrección Eléctrica MOPC

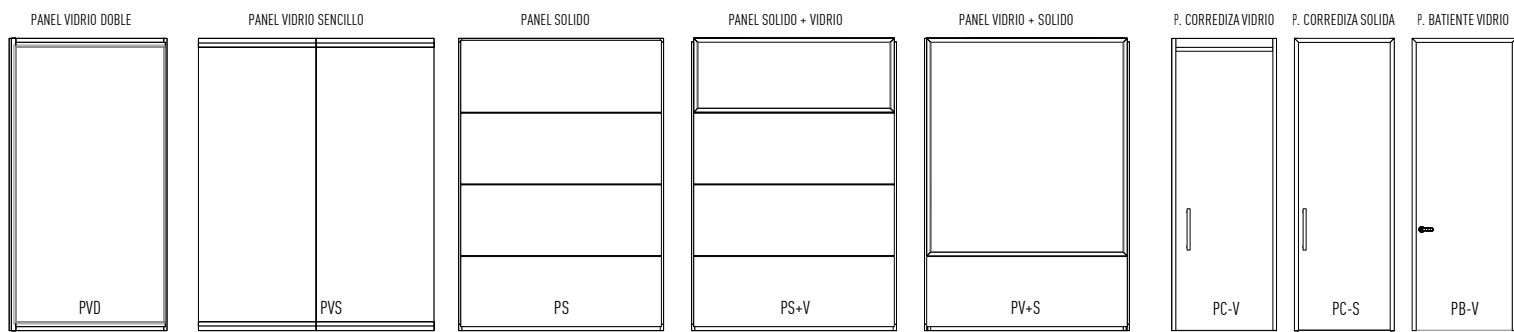
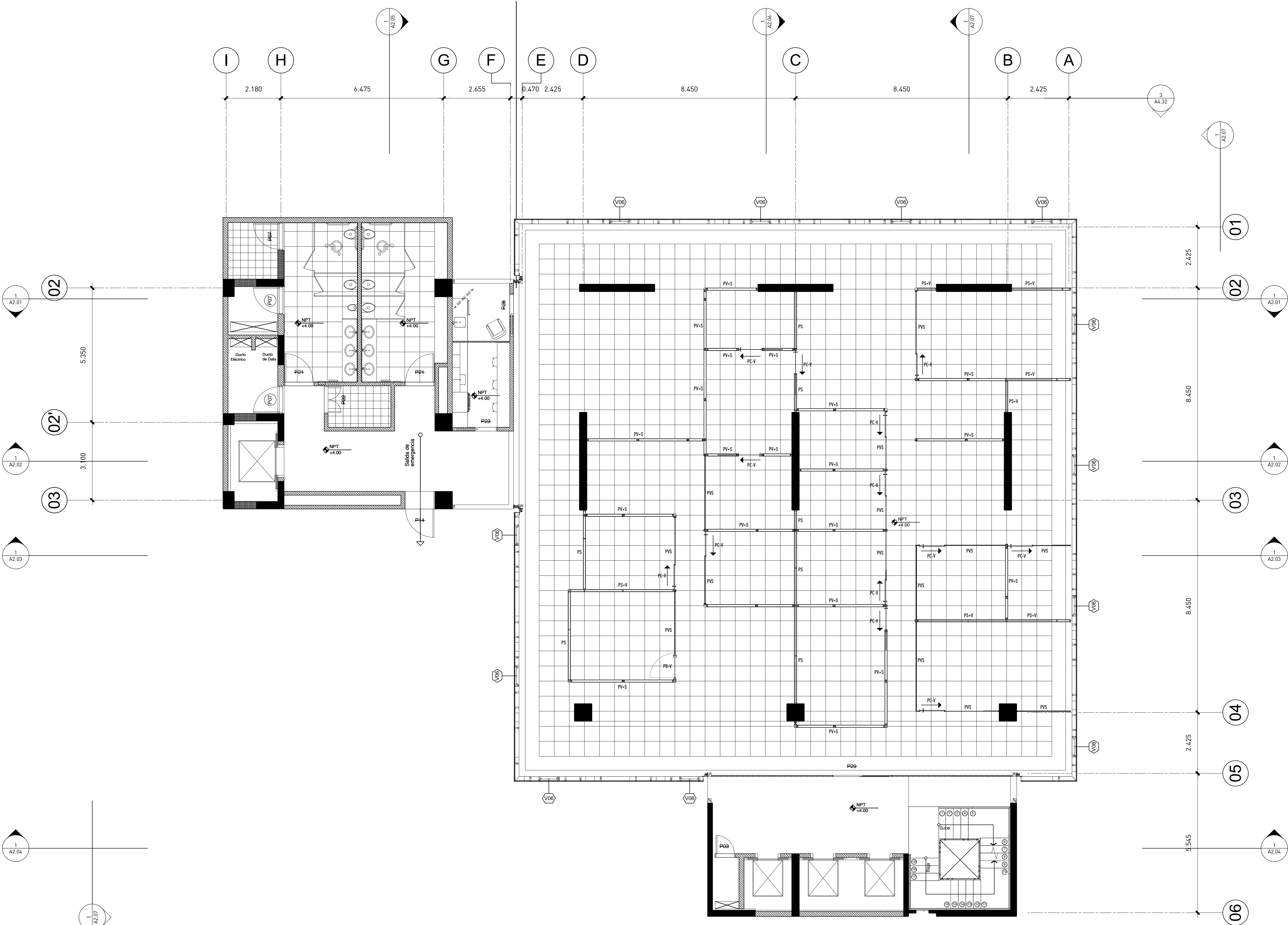



estudio caribe

C/ Armando Oscar Pacheco #12B.
Urb. Fernández. DN. Santo Domingo. Rep. Dom.
t. 809.567.4364
www.estudiocaribe.net

Arquitectura

Rubén Hernández Fontana	C-00000
Irina Angulo Luna	C-00000

Arquitecto Responsable:
Devaki Pratt Van der Linde C-18623

firma autorizada:

María del Pilar Nuñez

Modelos Bim:
Rubén Hernández Fontana
María del Pilar Nuñez
Leopoldo Recio

Modelos de trabajo y Maquetismo:
Scarlet Zimmermann
Rubén Hernández Fontana

Documentación:
Irina Angulo / Scarlet Zimmermann

Consultores

Geotecnia y Sondeos Srl
Estudios Geotécnicos y de Suelos
Ing. Rafael Pérez Pérez C-9754

BOG Ingeniería
Diseño de Estructuras
Ing. Fernando González C-7688

firma autorizada

Heaven Construction
Diseño de Instalaciones Eléctricas
Ing. Luis Romero C-9495

firma autorizada

Taveras Ingeniería & Servicios Srl
 Diseño Hidrosanitario y Drenaje Pluvial
 Ing. Rabel Montero C-32427

firma autorizada

IMESA Contratistas Eléctricos
Diseño de Sistemas de Climatización
Robinson Henríquez C-11027

firma autorizada

Ingeniería de Protección (Inprotec)
 Controles de Acceso y CCTV

Publicaciones

No.	Fecha	Notas
G	13/05/18	MODIFICACIÓN -0.80 EN CADA NIVEL SEGÚN REQUERIMIENTOS PLANTEAMIENTO URBANO
H	07/06/18	REVISIÓN ADN
I	13/07/18	APROBACIÓN ADN
J	11/11/18	Corrección MOPC
K	30/10/18	Corrección Eléctrica MOPC

**Oficinas Institucionales
Minerd**

**Ministerio de Educación de
la República Dominicana
Av.Bolivar, Esq. Calle La
Vega, Gascue**

Planta Arquitectónica Amueblada Tercer Nivel

ANOTACIONES:

ESCALA:	HOJA:	22
1:75	A1.28	de
		61

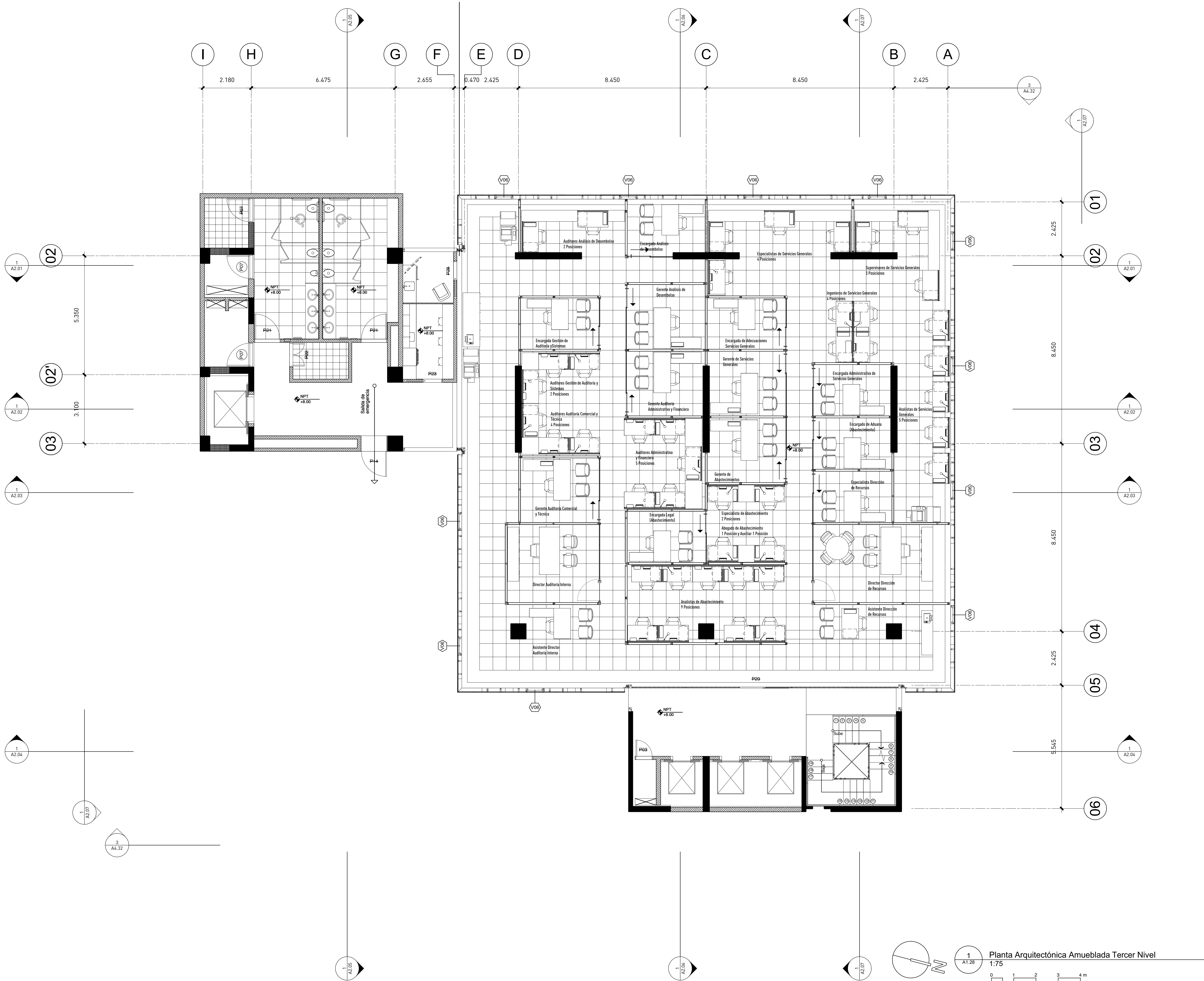

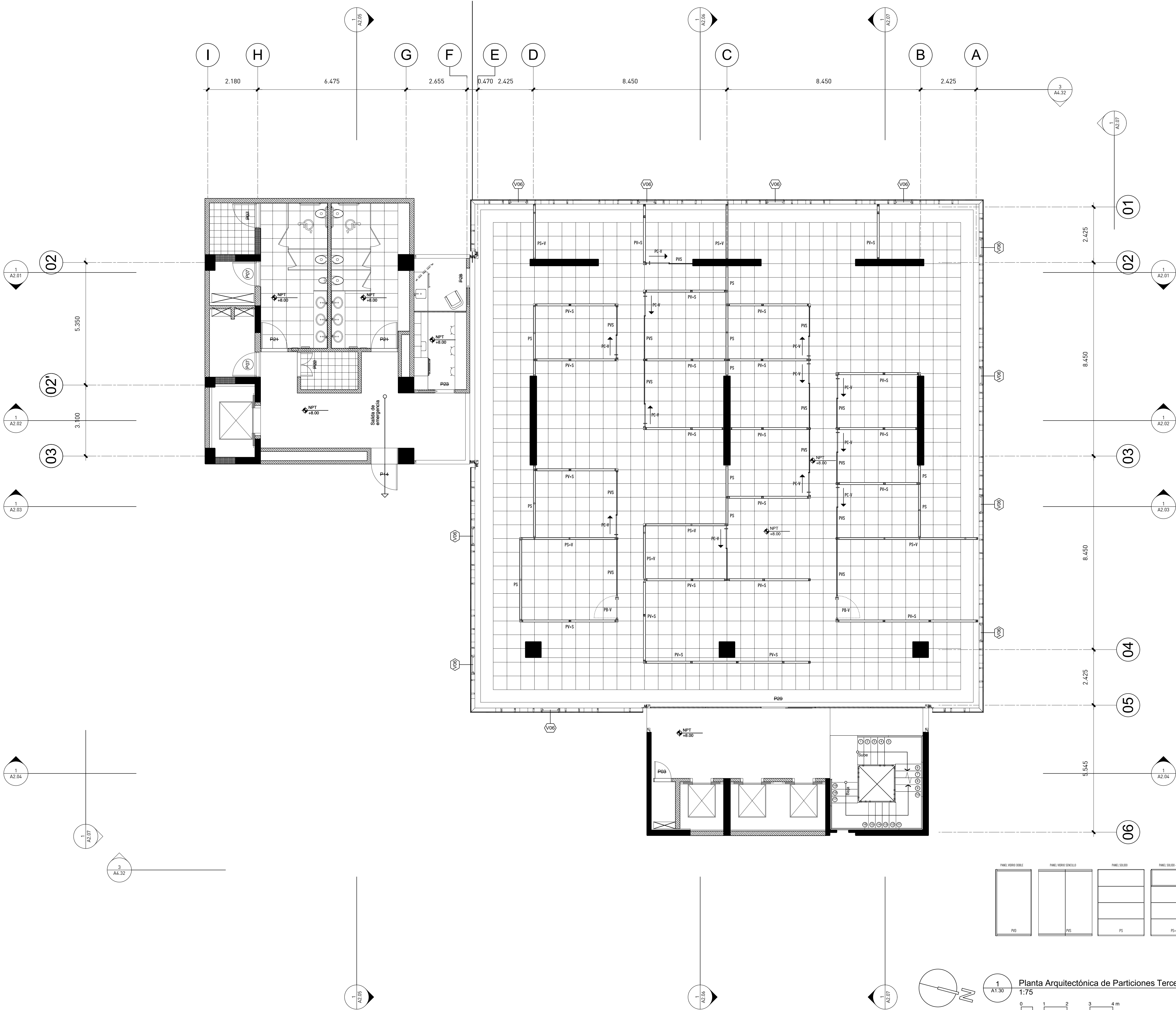

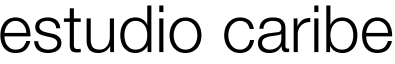

Arquitectura	
Rubén Hernández Fontana	C-00000
Irma Angulo Luna	C-00000

Colaboradores:
Leopoldo Recio
María del Pilar Nuñez

Modelos Bim:
Rubén Hernández Fontana
María del Pilar Nuñez
Leopoldo Recio

Modelos de trabajo y Maquetismo:
Scarlet Zimmermann
Rubén Hernández Fontana

Documentación:
Irina Angulo / Scarlet Zimmermann

Consultores
Geotecnia y Sondeos Srl
Estudios Geotécnicos y de Suelos
Ing. Rafael Pérez Pérez C-9754

BOG Ingeniería
Diseño de Estructuras
Ing. Fernando González C-7688

Heaven Construction
Diseño de Instalaciones Eléctricas
Ing. Luis Romero C-9495

Taveras Ingeniería & Servicios Srl
 Diseño Hidrosanitario y Drenaje Pluvial
 Ing. Rabel Montero C-32427

IMESA Contratistas Eléctricos
Diseño de Sistemas de Climatización
Robinson Henríquez C-11827

Ingeniería de Protección (Inprotec)
Controles de Acceso y CCTV

No.	Fecha	Notas
G	13/05/18	MODIFICACIÓN -0.80 EN CADA NIVEL SEGÚN REQUERIMIENTOS PLANEAMIENTO URBANO
H	07/06/18	REVISIÓN ADN
I	13/07/18	APROBACIÓN ADN
J	11/11/18	Corrección MOPC
K	30/10/18	Corrección Eléctrica MOPC

**Ministerio de Educación de
la República Dominicana
Av.Bolívar, Esq. Calle La
Vega, Gascue**

Planta Arquitectónica Amueblada Cuarto Nivel

ANOTACIONES:

ESCALA:	HOJA:	26
1:75	A1.33	de
		61





C/ Armando Oscar Pacheco #12B.
Urb. Fernández. DN. Santo Domingo. Rep. Dom.
t. 809.567.4364
www.estudiocaribe.net

Arquitecto Responsable:
Devaki Pratt Van der Linde C-18623

Modelos Bim:
Rubén Hernández Fontana
María del Pilar Nuñez
Leopoldo Recio

Documentación:
Irina Angulo / Scarlet Zimmermann

BOG Ingeniería
Diseño de Estructuras
Ing. Fernando González C-7688

Heaven Construction
Diseño de Instalaciones Eléctricas
Ing. Luis Romero C-9495

Taveras Ingeniería & Servicios Srl
Diseño Hidrosanitario y Drenaje Pluvial
Ing. Rabel Montero C-32427

IMESA Contratistas Eléctricos
Diseño de Sistemas de Climatización
Robinson Henríquez C-11827

Ingeniería de Protección (Inprotec)
Controles de Acceso y CCTV

No.	Fecha	Notas
G	13/05/18	MODIFICACIÓN -0.80 EN CADA NIVEL SEGÚN REQUERIMIENTOS PLANTEAMIENTO URBANO
H	07/06/18	REVISIÓN ADN
I	13/07/18	APROBACIÓN ADN
J	11/11/18	Corrección MOPC
K	30/10/18	Corrección Eléctrica MOPC

Ministerio de Educación
la República Dominicana
Av. Bolívar, Esq. Calle La
Vega, Gascue

ANOTACIONES:

ESCALA:	HOJA:	27
1:75	A1.35	de
		61

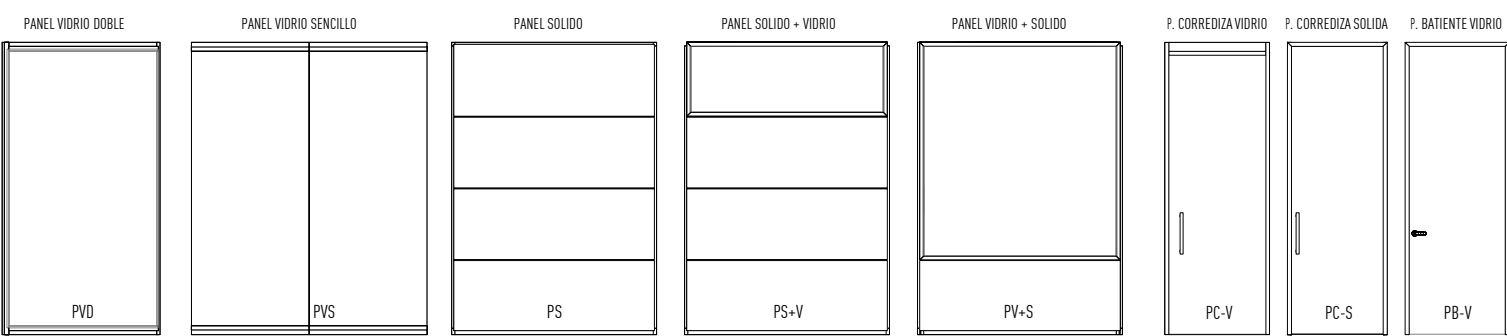

1.35 Planta Arquitectónica de Particiones Cuarto Nivel
1:75

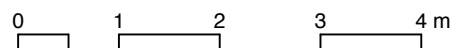



Arquitectura	
Rubén Hernández Fontana	C-00000
Irina Angulo Luna	C-00000

Colaboradores:
Leopoldo Recio
María del Pilar Nuñez

Modelos Bim:
Rubén Hernández Fontana
María del Pilar Nuñez
Leopoldo Recio

Modelos de trabajo y Maquetismo:
Scarlet Zimmermann
Rubén Hernández Fontana

Documentación:
Irina Angulo / Scarlet Zimmermann

Consultores
Geotecnia y Sondeos Srl
Estudios Geotécnicos y de Suelos
Ing. Rafael Pérez Pérez C-9754

BOG Ingeniería
Diseño de Estructuras
Ing. Fernando González C-7688

Heaven Construction
Diseño de Instalaciones Eléctricas
Ing. Luis Romero C-9495

Taveras Ingeniería & Servicios Srl
Oficina Hidrosanitaria y Drenaje Pluvial
Ing. Rabel Montero C-32427

IMESA Contratistas Eléctricos
Diseño de Sistemas de Climatización
Robinson Henríquez C-11827

Ingeniería de Protección (Inprotec)
Controles de Acceso y CCTV

Publicaciones		
No.	Fecha	Notas
G	13/05/18	MODIFICACIÓN -0.80 EN CADA NIVEL SEGÚN REQUERIMIENTOS PLANEAMIENTO URBANO
H	07/06/18	REVISIÓN ADN
I	13/07/18	APROBACIÓN ADN
J	11/11/18	Corrección MOPC
K	30/10/18	Corrección Eléctrica MOPC

Ministerio de Educación
la República Dominicana
Av. Bolívar, Esq. Calle La
Vega, Gascue

Planta Arquitectónica Amueblada Quinto Nivel

ANOTACIONES:

ESCALA:	HOJA:	30
1:20	A1.38	de
		61

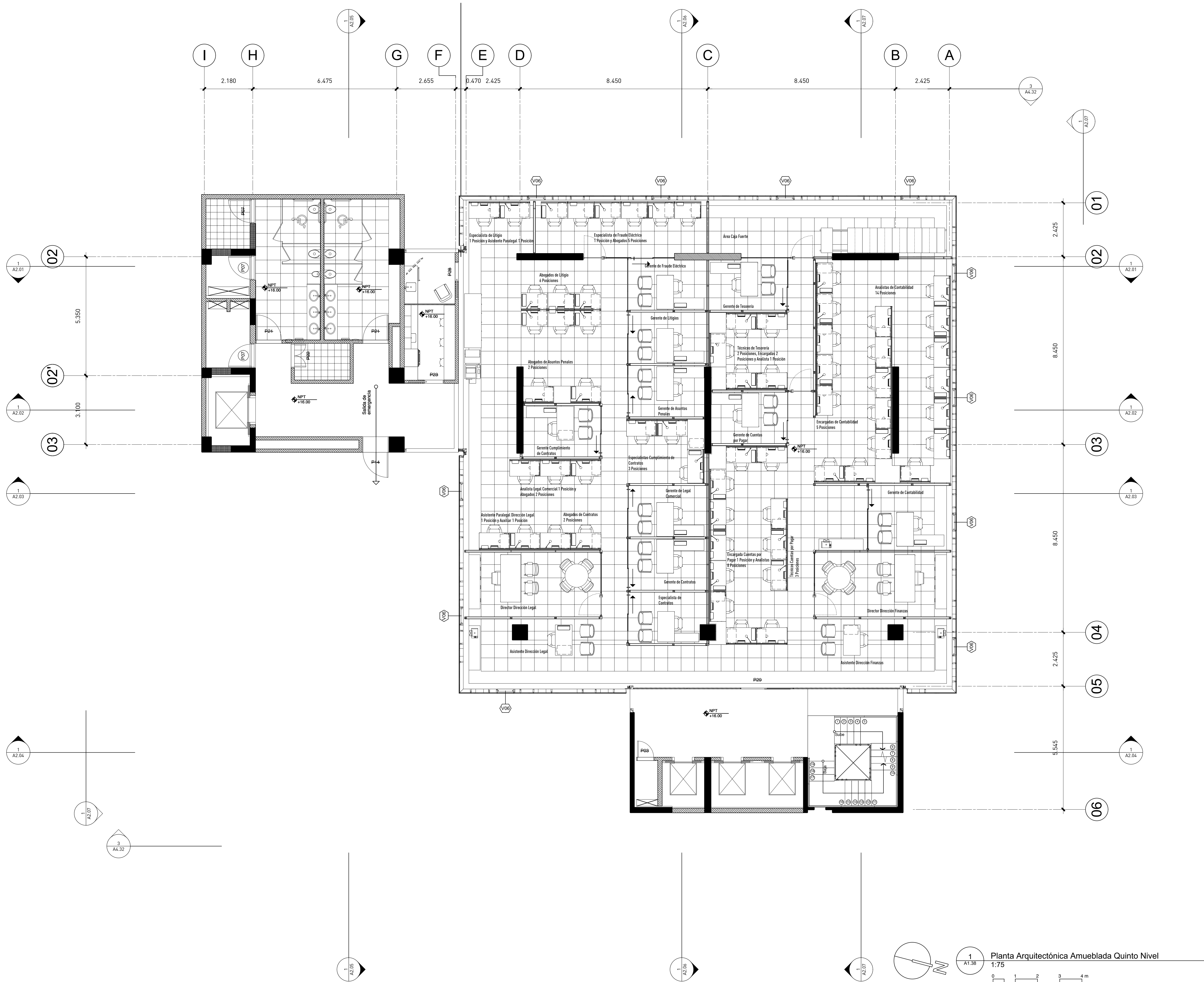

© El contenido de este documento está protegido por la Ley 20.00 de propiedad industrial y la Ley 45.00 de derecho de autor, siendo propiedad intelectual e industrial de Modo Forma SdL, en consecuencia, y para ser modificado o reproducido, se requiere el consentimiento escrito de Modo Forma SdL, L0001 de 2016, de lo contrario, será sancionado.

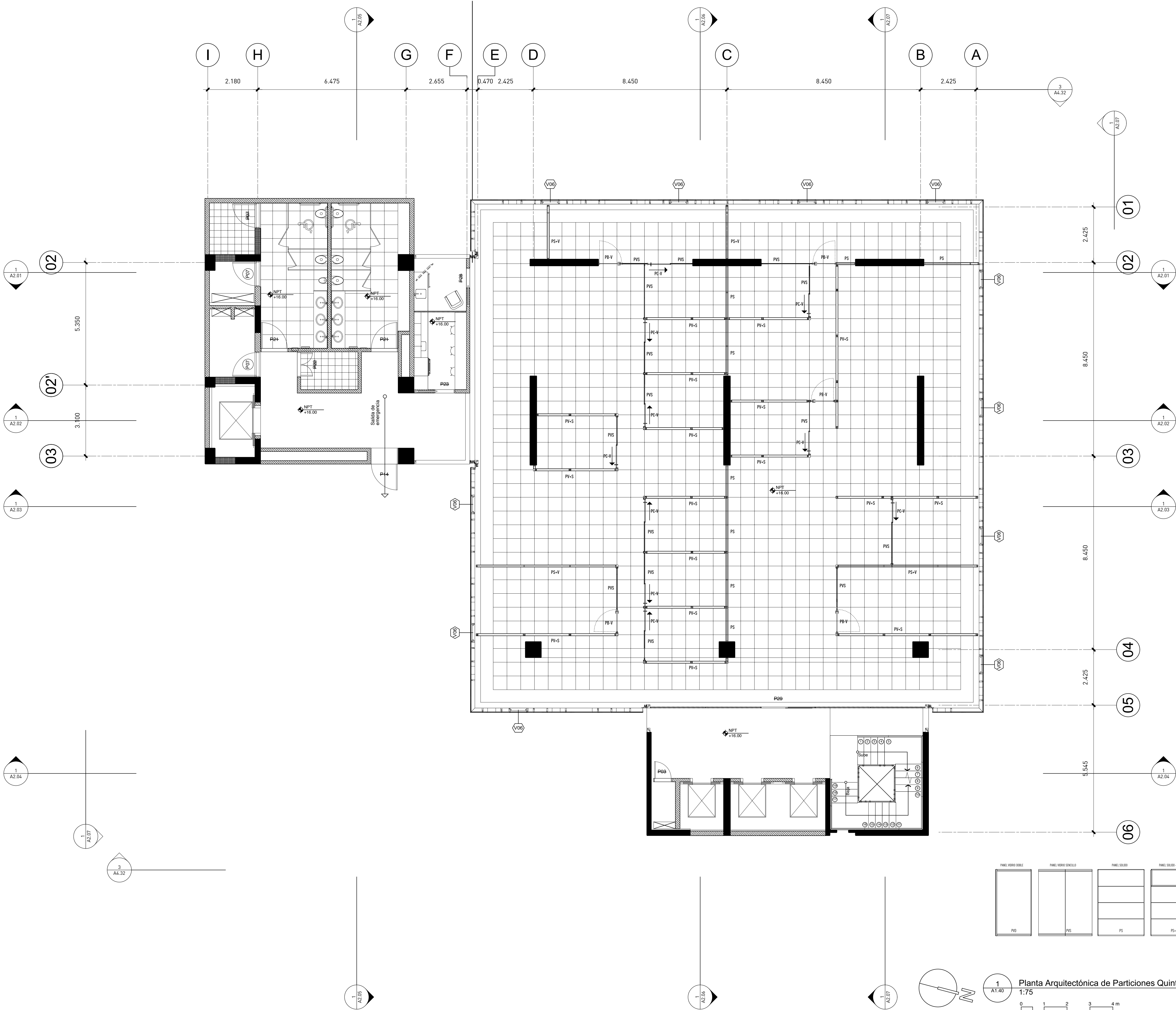

estudio caribe

C/ Armando Oscar Pacheco #128.
Urb. Fernández, D.N. Santo Domingo, Rep. Dom.
T: 809.567.4346
www.estudiocaribe.net

Arquitectura
Rubén Hernández Fontana C-00000
Irina Angulo Luna C-00000

Arquitecto Responsable:
Devaki Prati Van der Linde C-18623

Colaboradores:
Leopoldo Recio
María del Pilar Núñez

Modelos BIM:
Rubén Hernández Fontana
María del Pilar Núñez
Leopoldo Recio

Modelos de trabajo y Maquetismo:
Scarlet Zimmermann
Rubén Hernández Fontana

Documentación:
Irina Angulo / Scarlet Zimmermann

Consultores
Geotecnia y Suelos SdL
Ingeniería y Suelos SdL
Ing. Rafael Pérez Pérez C-9754

BGC Ingeniería
Ingeniería de Estructuras
Ing. Fernando González C-7688

Heaven Construction
Ingeniería de Estructuras
Ing. Luis Romero C-9495

Taveras Ingeniería & Servicios SdL
Ingeniería de Estructuras
Ing. Rubel Montero C-32427

IMESA Contratistas Eléctricos
Ingeniería de Estructuras
Robinson Henríquez C-11827

Ingeniería de Protección (Inprotec)
Ingeniería de Estructuras

No.	Fecha	Notas
G	13/05/18	MODIFICACIÓN -0.80 EN CADA NIVEL SEGÚN REQUERIMIENTOS PLANEAMIENTO URBANO
H	07/06/18	REVISIÓN ADO
I	13/07/18	APROBACIÓN ADO
J	11/11/18	Corrección MOPC
K	30/10/18	Corrección Eléctrica MOPC

Oficinas Institucionales
Minerd

Ministerio de Educación de
la República Dominicana
Av.Bolívar, Esq. Calle La
Vega, Gascue

Planta Arquitectónica
de Particiones Quinto Nivel

ANOTACIONES:

ESCALA:	H01A:	31
1:20	A1.40	de
		61

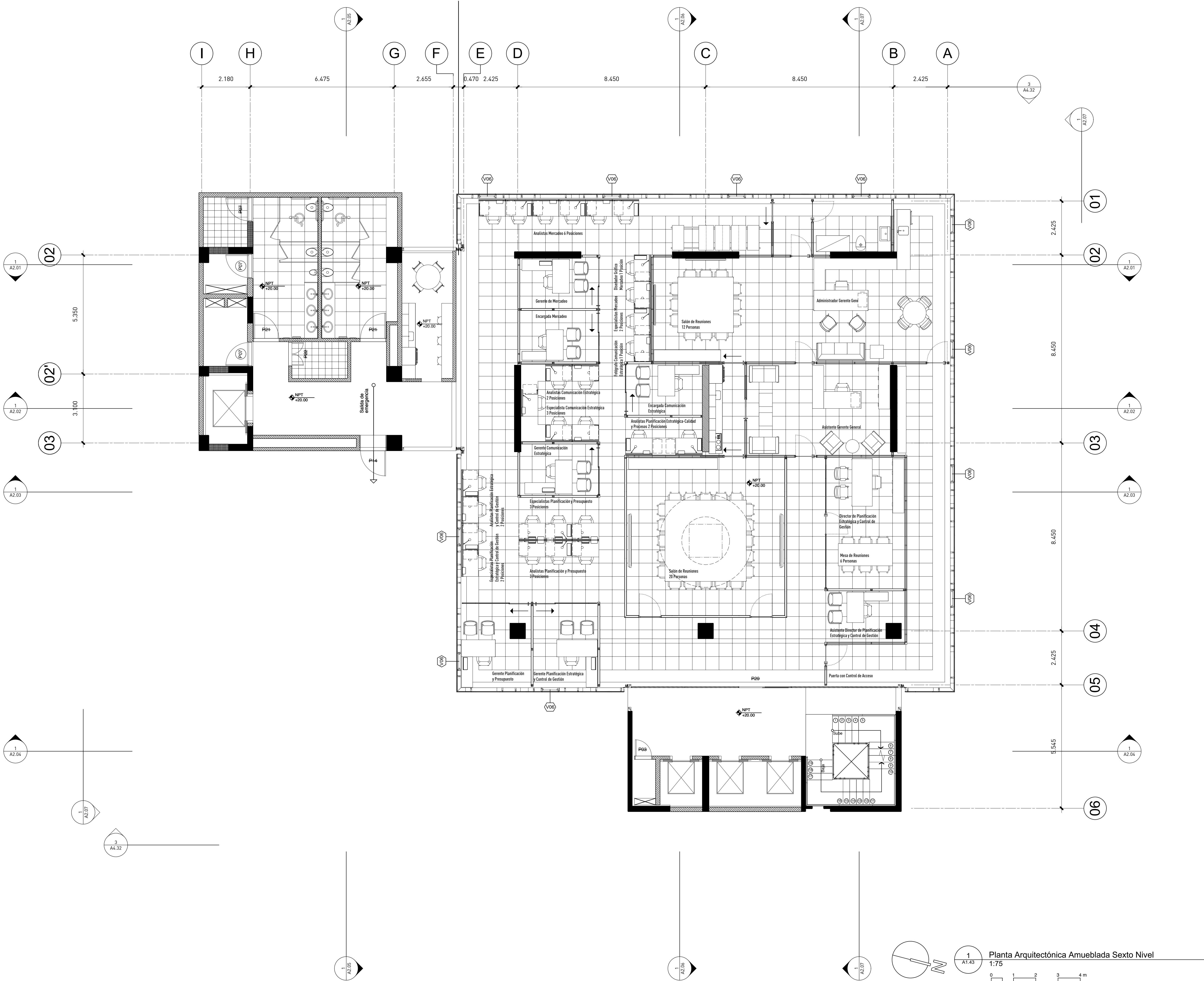

Publicaciones		
No.	Fecha	Notas
G	13/05/18	MODIFICACIÓN -0.80 EN CADA NIVEL SEGÚN REQUERIMIENTOS PLANEAMIENTO URBANO
H	07/06/18	REVISIÓN ADO
I	13/07/18	APROBACIÓN ADO
J	11/11/18	Corrección MOPC
K	30/10/18	Corrección Eléctrica MOPC

Arquitectura
Rubén Hernández Fontana C-00000
Irina Angulo Luna C-00000

Arquitecto Responsable:
Devaki Prati Van der Linde C-18623

Colaboradores:
Leopoldo Recio
María del Pilar Núñez

Modelos Bim:
Rubén Hernández Fontana
María del Pilar Núñez
Leopoldo Recio

Modelos de trabajo y Maquetismo:
Scarlet Zimmermann
Rubén Hernández Fontana

Documentación:
Irina Angulo / Scarlet Zimmermann

Consultores
Geotecnia y Sondas Srl
Ingeniería de Estructuras y de Suelos
Ing. Rafael Pérez Pérez C-9754

BGC Ingeniería
Ingeniería de Estructuras
Ing. Fernando González C-7688

Heaven Construction
Ingeniería de Instalaciones Eléctricas
Ing. Luis Romero C-9495

Taveras Ingeniería & Servicios Srl
Ingeniería de Estructuras y Estructuras
Ing. Rabel Montero C-32427

IMESA Contratistas Eléctricos
Servicio de Instalación de Cableado
Robinson Henríquez C-11827

Ingeniería de Protección (Inprotec)
Consultoría de Seguridad (CIS)

No.	Fecha	Notas
G	13/05/18	MODIFICACIÓN -0.80 EN CADA NIVEL SEGÚN REQUERIMIENTOS PLANEAMIENTO URBANO
H	07/06/18	REVISIÓN ADO
I	13/07/18	APROBACIÓN ADO
J	11/11/18	Corrección MOPC
K	30/10/18	Corrección Eléctrica MOPC

**Oficinas Institucionales
Miner**

**Ministerio de Educación de
la República Dominicana**
Av.Bolívar, Esq. Calle La
Vega, Gascue

**Planta Arquitectónica
Amueblada Nivel de
Azotea**

ANOTACIONES:

ESCALA:	H01A:	38 de 61
1:20	A1.48	

